

6.5.2 Atribuições do Hospital

As atribuições conferidas às unidades de saúde, segundo a RDC 50/02, são os conjuntos de atividades e subatividades específicas que correspondem a uma descrição resumida da organização técnica do trabalho realizado nos EAS. As atribuições conferidas a esses estabelecimentos de atendimento à saúde são desdobradas em oito atividades e subatividades.

1. **Prestação de atendimento eletivo de promoção e assistência à saúde em regime ambulatorial e de hospital-dia.** Nessa unidade estão inclusas atividades de promoção, prevenção, vigilância à saúde da comunidade e atendimento a pacientes externos de forma programada e continuada.

2. **Prestação de atendimento imediato de assistência à saúde, com o recepção a pacientes externos em situações de sofrimento, sem risco de vida (urgência) ou com risco de vida (emergência).** Essa unidade realiza, para os dois casos, procedimentos como: triagem para os atendimentos, higienização do paciente, prestar atendimento social, tanto ao paciente quanto ao acompanhante, apoio ao diagnóstico e terapêutico, observação do paciente e refeição. A diferença está baseada no tipo de procedimento realizado, médico e de enfermagem, específicos para urgência ou emergência.

3. **Prestação de atendimento de assistência à saúde em regime de internação, para pacientes que necessitam de assistência direta programada por período superior a 24 horas (pacientes internos).** Essa atividade pode ser subdividida em quatro unidades, dependendo da qualificação do paciente, podendo ser ele: paciente adulto e infantil, recém-nascido (neonatologia), em regime de terapia intensiva e queimados em regime intensivo. A atividade tem a função de realizar alojamento para internação, particular ou coletivo, conforme faixa etária, patologia, sexo e intensividade de cuidados, proporcionar e executar assistência médica e de enfermagem diária, além de outros.

4. **Prestação de atendimento de apoio ao diagnóstico e terapia, proporcionando atendimento ao paciente interno e externo em ações de apoio direto ao reconhecimento e recuperação do estado da saúde.** Essa unidade efetiva atividades de patologia clínica, imagenologia, métodos gráficos, anatomia patológica e citopatologia, desenvolvimento de atividades de medicina nuclear, procedimentos cirurgicos e endoscópicos, partos normais, cirúrgicos e intercorrências obstétricas, reabilitação em pacientes internos e externos, hemoterapias e hematologias, atividades de radioterapia, quimioterapia, diálise, banco de leite humano e oxigenoterapia hiperbárica.

5. **Prestação de serviços de apoio técnico, propiciando o atendimento direto a assistência à saúde em função de apoio (contato indireto).** Em condições de assistência alimentar, farmacêutica e de esterilização de material, tem o papel de receber, armazenar, preparar e distribuir os materiais e alimentos.

6. **Formação e desenvolvimento de recursos humanos e de pesquisa, através do atendimento direto ou indireto relacionado à atenção e assistência a saúde em função de ensino e pesquisa,** promovendo treinamento aos funcionários, ensino técnico, de graduação e pós-graduação, além de desenvolvimento de pesquisas na área da saúde.

7. **Prestação de serviços de apoio à gestão e execução administrativa,** dirigindo, organizando e executando os serviços administrativos, além de realizar serviços de planejamento clínico, de enfermagem e técnico, juntamente com os serviços de documentação e informação em saúde dos pacientes.

8. **Prestação de serviços de apoio logístico, com o atendimento ao estabelecimento em funções de suporte operacional,** como de lavagem de material e roupas usadas, execução de armazenagem de materiais e equipamentos, manutenção do estabelecimento e de mobiliário, zelar pela limpeza e segurança do edifício, além da retirada de cadáveres. (Fig. 6.3.1).

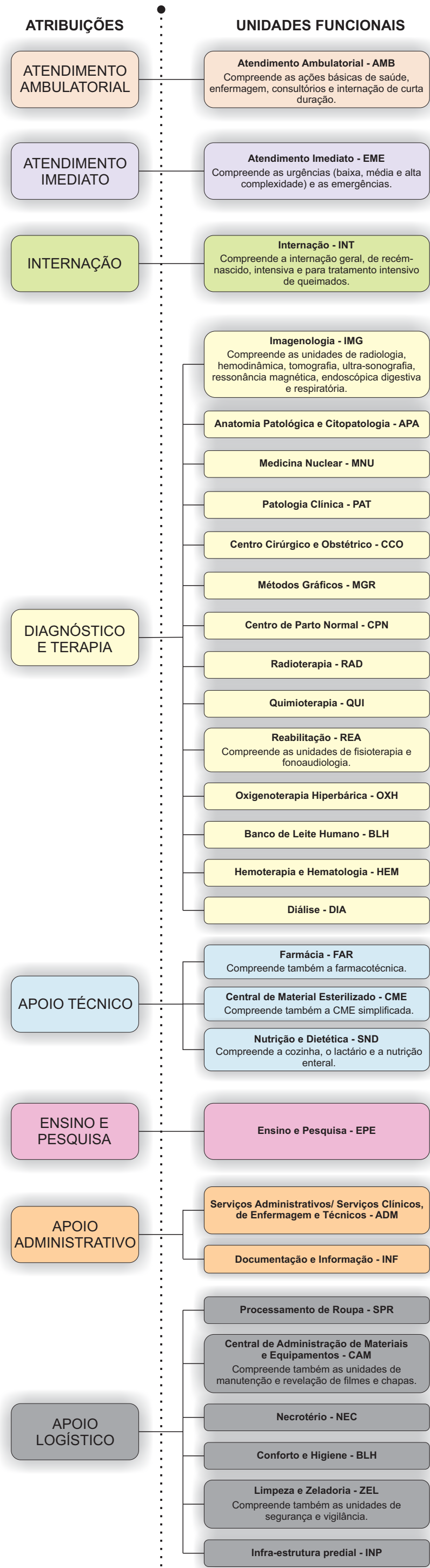

Figura 6.3.1. Organograma do conjunto de atribuições conferidas às unidades de saúde conforme Norma para Projetos Físicos de Estabelecimentos Assistenciais de Saúde (RDC 50/02). Fonte: SomaSUS modificado pelo Autor. OBS: A tabela de cores acima irá reger toda a apresentação do programa daqui por diante na apresentação desse trabalho.